Relatório Anual de Atividades 2020

Prematuridade.com

ASSOCIAÇÃO BRASILEIRA DE PAIS, FAMILIARES, AMIGOS E CUIDADORES DE BEBÊS PREMATUROS

SUMÁRIO

Sobre a ONG 04

Campanhas e Ações Sociais 14

- 11 Meses, 11 Tópicos 14
- SOS Prematuro 15
- Campanha Solidária 16
- Voluntariado em Ação 17
- Setembro Verde Esperança 18
- Setembro Laranja 19
- Livro Sophia e Eu 20
- Pela ampliação de doenças detectadas no Teste do Pezinho 21
- Doações de itens de higiene para Hospitais 22
- Novembro Roxo 23

Colaboração em Pesquisas 42

- Happ-e 42
- UFSCAR 42
- USP 43
- Estudo EFCNI 43
- ILCOR 43
- UDESC 43
- CER Bebê 43

Projetos ONG Prematuridade.com 44

- Prematuro: Proteção é o melhor caminho 44
- Cuidando De Quem Cuida 45
- Nasci Prematuro - Histórias Reais de Prematuridade 46
- Liga ONG Prematuridade.com 48
- Grupos e Encontros Virtuais 49
- Plataforma para Profissionais da Saúde 50

COVID-19 51

- Bora Conversar 51
- Conteúdos sobre Prematuridade e Coronavírus 52
- Suporte Psicológico Online 54
- Separação Zero 55

SUMÁRIO

Políticas Públicas 56
- Licença-Maternidade 56
- Campanha pela UTI Neo do HSL-PUCRS 57
- Criação de bancada no Paraná 58
- Legislação 59
- Reuniões das Frentes Parlamentares 60
- Show beneficente pelo Hospital da Criança Santo Antônio, de Porto Alegre 61
- Pela priorização da 1ª Infância na agenda dos Municípios 62

ONG Prematuridade.com 63
- Parent Organisation Summit 63
- Ebook 64
- Newsletters 65
- Lives 68
- Datas Comemorativas 72
- Histórias Reais 74
- Coluna "Humanização do Cuidado" 75
- Conquista de 100 Voluntários na ONG 76
- Encontros com Voluntários 77
- Aniversário de 6 anos da ONG 78

Agradecimentos 79
- Patrocinadores 80
- Parceiros Institucionais e Apoiadores 81

Esse relatório é um PDF Interativo, ou seja, ao clicar nas fotos, links e conteúdos você é redirecionado para o conteúdo original =)

Sobre a ONG

O que fazemos?

O parto prematuro é, sem dúvida, um dos mais graves problemas sociais do Brasil, impactando todos nós de diversas maneiras e repercutindo em todos os setores da sociedade: Saúde, Educação, Economia, Mercado de Trabalho, Cidadania, Direitos Humanos, entre outros.

Somos a única organização sem fins lucrativos nacional dedicada à prevenção do parto prematuro, à educação continuada para profissionais de saúde e à defesa de políticas públicas voltadas aos interesses das famílias de bebês prematuros.

Desenvolvemos ações políticas e sociais, bem como projetos em parceria com a iniciativa privada, tais como:

- Campanhas de conscientização
- Ações beneficentes
- Capacitação de profissionais de saúde
- Colaboração em pesquisas nacionais e internacionais
- Acolhimento/apoio emocional às famílias
- Aconselhamento jurídico
- Encaminhamento a serviços especializados
- Advocacy (políticas públicas)

AJUDAR A CAUSA DA PREMATURIDADE É UM ATO DE RESPONSABILIDADE SOCIAL!

Sobre a ONG
Quem somos?

DIRETORIA EXECUTIVA

Denise Suguitani
Fundadora e Diretora Executiva

Nutricionista, Mestre em Nutrição Clínica. Membro do Conselho Consultivo da Global Alliance for Newborn Care (GLANCE Network) e do Comitê de Ética em Pesquisa do Hospital Materno-infantil Presidente Vargas de Porto Alegre (RS).

Aline Hennemann
Vice-Diretora Executiva

Enfermeira, especialista na área materno-infantil, Mestre em Pediatria e Saúde da Criança, docente de Enfermagem, editora na Revista Enfermagem em Pauta, membro do Comitê de Ética em Pesquisa do Hospital Materno-infantil Presidente Vargas de Porto Alegre (RS).

Brunna Weissheimer
Diretora de Comunicação

Jornalista, especialista em Marketing digital com experiência em produção de conteúdo. Atua no planejamento e desenvolvimento de todas as ações, projetos e campanhas da ONG desde 2014.

Sobre a ONG

Quem somos?

TIME DAS COORDENAÇÕES VOLUNTÁRIAS

Coordenação de Voluntariado

Manoela da Rocha (Coordenadora)

Karina de Abreu

Tarciana Silva

Coordenação de Campanhas

Cláudia Geovani (Coordenadora)

Patricia Baptista

Coordenação de Políticas Públicas

Suéllen Sátiro (Coordenadora)

Coordenação Acadêmico-científica

Camila Neumaier Alves (Coordenadora)

Ana Cláudia Vieira (Coordenadora)

Coordenação do Novembro Roxo

Viviane Matos (Coordenadora)

Lilian Minkara

Agda Dias

Coordenação de Comunicação

Fernanda Cary (Coordenadora)

COMITÊ JURÍDICO VOLUNTÁRIO

Luciene Cabral

Fernanda Feitoza

Alexander Fonseca

Danielle Schumann

Manoela da Rocha

Carolina Dannemann

Sobre a ONG

Quem somos?

VOLUNTÁRIOS

Somos mais de **120 voluntários** presentes em 20 Estados do país. Clique no mapa e confira onde estamos:

Sobre a ONG

Quem somos?

CONSELHO CIENTÍFICO Medicina

Guilherme Sant'Anna

Renato Kfouri

Rubens Feferbaum

Mariana Gonzalez de Oliveira

Moisés Checinski

Marcus Renato de Carvalho

Rita de Cássia Silveira

José Vicente Noronha Spolidoro

Adão Machado

Adriano Paião

Humberto Fiori

Desiree Volkmer

Maria José Guardia Mattar

Sobre a ONG

Quem somos?

Enfermagem

Fernanda Peixoto Cordova

Roberta Marco

Aline Aparecida da Silva Pierotto

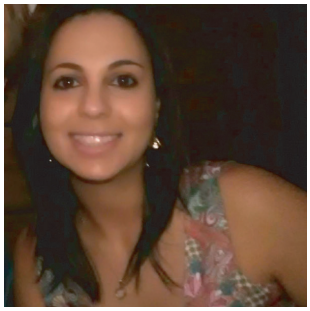

Sanah Pohlmam Issa

Ana Cláudia Vieira

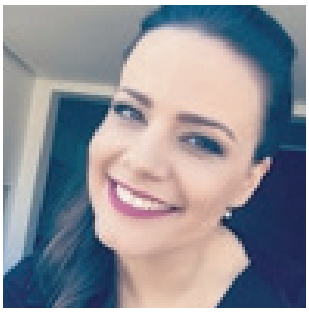

Camila Neumaier Alves

Ana Cláudia Avelar

Thiago Silva

Luana Lima

Carla Regina Triagante

Ângela González de Oliveira

Alessandra Vaccari

Cristiane Raupp

Sobre a ONG

Quem somos?

Nutrição

Caroline Abud Drumond Costa

Fabiana Salvatori Guedes

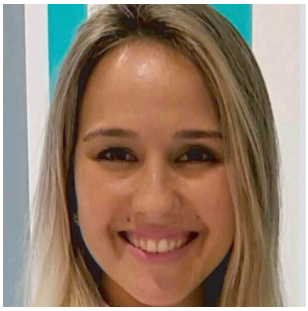

Flávia Magalhães Guedes

Viviane Matos

Ana Carolina Terrazzan

Fisioterapia

Mariana Andrade

Mariane Kunzler

Raíssa Abreu

Beatriz Levy

Cristiane de Mello

Sobre a ONG

Quem somos?

Psicologia

Ana Luisa Schuck Guedes

Marisa Marantes Sanchez

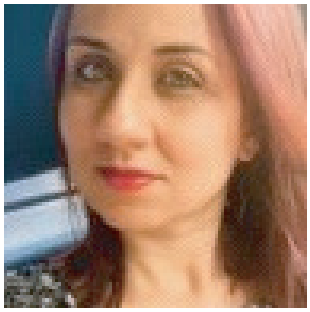

Beatriz Guedes de Castro

Márcia Pinheiro Schaefer

Fonoaudiologia

Patricia Junqueira

Ana Batezzini

Terapia Ocupacional

Naiara Rodrigues

Hellen Delchova Rabelo

Odontologia

Dóris Rocha Ruiz

Sobre a ONG

Quem somos?

CONSELHO CONSULTIVO

Nosso Conselho Consultivo tem como finalidade orientar, auxiliar e aconselhar os gestores da organização, funcionando como uma espécie de oráculo. Ele é composto por um grupo de pessoas experientes e influentes em suas áreas de atuação que, de maneira voluntária, ajudam a discutir questões relacionadas às atividades da organização, dando suporte em escolhas estratégicas, oferecendo ajuda em desafios específicos e ajustando a estrutura organizacional da empresa às necessidades do mercado. Conheça os membros do nosso Conselho Consultivo:

Nicholas Embleton

Professor de Medicina Neonatal na Universidade de Newcastle-upon-Tyne (Reino Unido).

Tatiana Maffini

Fundadora e presidente da ONG Amada Helena, que trabalha com o luto parental.

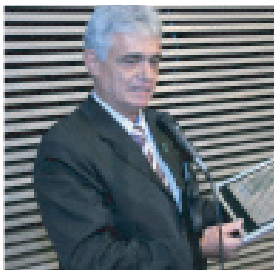

Jeová Fragoso

Fundador e presidente da ONG Grupo Esperança, de apoio a portadores de Hepatites Virais.

Sobre a ONG

Quem somos?

CONSELHO FISCAL

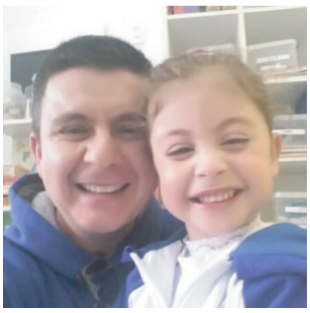

Alessandro Freitas

Fabiana Vasconcellos

Gladis Lima

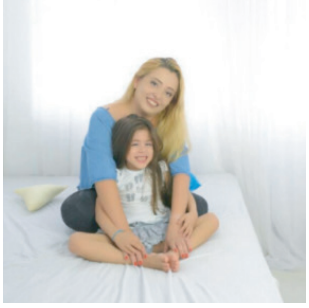

Raquel Silva

CONSULTORES JURÍDICOS

Mudrovitsch Advogados Acesse o site

Gebara e Dias Advogados Acesse o site

Vasconcellos Lubisco Advocacia Tributária Acesse o site

Dra. Gabriela Rosa

Dra. Thays Vallias

Campanhas e Ações Sociais

11 Meses, 11 tópicos

Lançada em 2016 pela Fundação Europeia para o Cuidado do Recém-nascido (EFCNI), a campanha **"11 meses, 11 tópicos"** chegou ao Brasil por meio de uma parceria entre a Fundação e a ONG Prematuridade.com. O objetivo da campanha é a sensibilização da sociedade para a causa da prematuridade, por meio da comunicação on-line de tópicos relacionados à saúde dos prematuros. O debate entre sociedade e especialistas é especialmente rico pois traz à tona assuntos de extrema importância quando se trata do cuidado aos prematuros e suas famílias, convergindo para o aperfeiçoamento de práticas e a criação de padrões de atendimento.

Campanhas e Ações Sociais

SOS Prematuro

As campanhas contempladas pelo **S.O.S.Prematuro**, uma iniciativa da ONG Prematuridade.com, visam arrecadar recursos, itens de higiene, equipamentos e outros itens para instituições de saúde e pessoas físicas. Para serem contemplados com doações, os hospitais precisam cumprir alguns requisitos, como fazer parte do Sistema Único de Saúde, incentivar o Método Canguru e o aleitamento materno e permitir a presença das famílias 24 horas dentro da UTI Neonatal.

- **Hospital Fêmina, de Porto Alegre (RS)**
- **Hospital Maternidade São Vicente de Paulo (CE)**
- **Casa da Esperança em Vitória da Conquista (BA)**

Campanhas e Ações Sociais

Campanha Solidária

Apoio na divulgação de diversas campanhas beneficentes relacionadas à prematuridade.

- **Adote uma mãe**
- **Projeto Escudo de Pano**
- **Alimente uma vida**
- **Ajude o Cauã**
- **Ajude o Yudi**

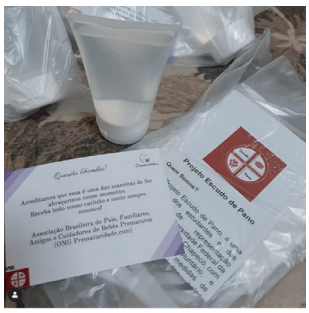

Campanhas e Ações Sociais

Voluntariado em Ação

Doação de fraldas e produtos de higiene para Hospital Centenário, São Leopoldo (RS)

Câmara de Vereadores de Curitiba

Doação de máscaras para a APAE de Ijuí (RS)

Ministério Público de Contas do Paraná

Doação de balanças junto a empresa Welmy para o Hospital Regional de Sobradinho

Campanhas e Ações Sociais

Setembro Verde Esperança

Mês de conscientização sobre a asfixia perinatal, em parceria com o Instituto Protegendo Cérebros

Leia na íntegra

ongprematuridadecom Hoje começa a campanha Setembro Verde Esperança, do Instituto Protegendo Cérebros Salvando Futuros, com apoio da ONG Prematuridade.com, para conscientização sobre asfixia perinatal! 💚

O Brasil é feito por pessoas. Pessoas que desde o seu nascimento enfrentam diferentes desafios que precisam ser superados. Um dos primeiros pode ser a asfixia perinatal, a falta de oxigênio no período próximo ao nascimento. A asfixia perinatal é a terceira causa de morte neonatal, representando 23% da mortalidade de recém-nascidos no mundo. Além disso, esta é a principal causa de lesão cerebral permanente em bebês, causando como paralisia cerebral, deficiência cognitiva, cegueira ou surdez. Atualmente, menos de 5% dos recém-nascidos asfixiados no Brasil têm acesso ao tratamento e suporte mais adequado. E esta é uma realidade que precisamos mudar.

Confira mais no site setembroverdeesperanca.com.br ou no link da bio ✅ Compartilhe você também esta causa!
#setembroverdeesperança #asfixiaperinatal #bebês #cuidados #saude

Confira o vídeo

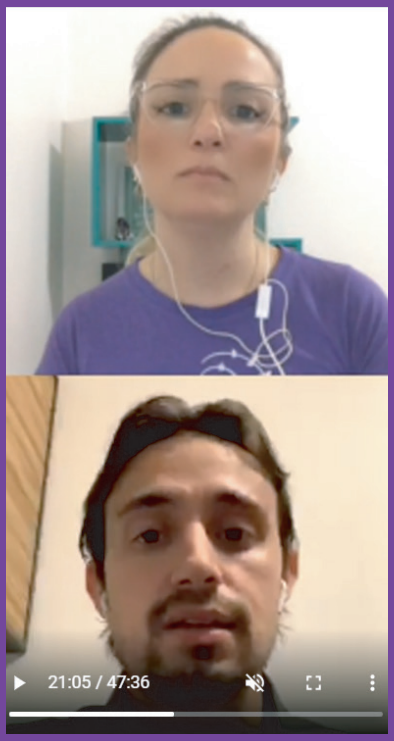

Confira a LIVE

Campanhas e Ações Sociais

Setembro Laranja

Mês de sensibilização sobre a segurança do paciente, em parceria com a Sociedade Brasileira para a Qualidade do Cuidado e Segurança do Paciente (SOBRASP).

Segurança do Paciente em neonatologia: um desafio diário

Leia na íntegra

Declaração conjunta sobre o Dia Mundial da Segurança do Paciente 2020

Leia na íntegra

Confira a LIVE

Campanhas e Ações Sociais

Livro “Sophia e Eu”

A **história** de luta, luto e superação do nosso querido voluntário Flavio Gonçalves, o Tenente Bahia, virou livro! E parte da renda da venda dos livros será destinada à ONG Prematuridade.com.

ongprematuridadecom #repost @tenente_bahia87

Enfim chegou a hora de revelar esse lindo projeto. Foram meses escrevendo e reescrevendo, dos dias alegres aos dias difíceis.

Aqui compartilho essa história de superação, amor e fé. O que passou na minha cabeça quando tudo aconteceu e o que passa até hoje.

Parte da venda será destinada a ONG @ongprematuridadecom

Assim quero levantar essa bandeira ao mundo. E quem sabe construir um hospital digno para nossas mães e nossa futura geração.

Obrigado @editorareflexao por transformar as palavras em obra. Obrigado @daia.schmidtescritora por ajudar a estruturar os capítulos. Obrigado a todos vocês aqui, que desde o início acreditaram em mim. Gratidão ✍🏻 🙏

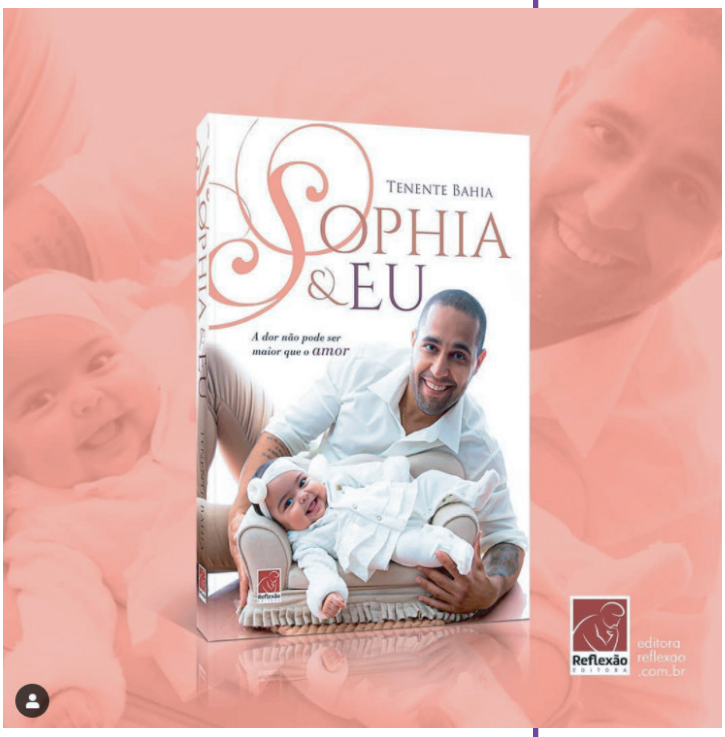

Continue lendo

Campanhas e Ações Sociais

Pela ampliação de doenças detectadas no Teste do Pezinho

ongprematuridadecom 👣💜Você sabia que os bebês prematuros, como todos os recém-nascidos, também devem fazer o teste do pezinho obrigatório logo nos primeiros dias após o nascimento? 🤔

✅A diferença é que eles precisam repetir o exame entre duas e três vezes, dependendo da idade gestacional e do peso. 🙂

➞Entenda sobre esse e outros exames essenciais e os principais desafios que a prematuridade apresenta e conheça a história emocionante de Flávio Gonçalves, o tenente Bahia (@tenente_bahia87), nosso voluntário em SP, com sua filha Sophia, no site www.maequeama.com.br 👣💜😉

Agradecimento especial para @mamasaude (texto e imagem) pela parceria! 😊

#Prematuridade #TestedoPezinho #bebêsprematuros #NovembroRoxo #PezinhoNoFuturo

Campanhas e Ações Sociais

Doações de itens de higiene para Hospitais

Em iniciativa da loja Bebê Chegou com a Associação Brasileira da Pais, Familiares, Amigos e Cuidadores de Bebês Prematuros (ONG Prematuridade.com), foi realizado um chá de bebê online solidário para campanha de doações, com 100% das doações arrecadadas destinadas às famílias com bebês prematuros e em situação de vulnerabilidade em hospitais públicos de São Paulo (SP).

Leia na íntegra

Novembro Roxo

Save the Date

Slogan oficial

Lançamento oficial: Camisetas do Dia Mundial da Prematuridade 2020

Contagem Regressiva nas Redes sociais

Novembro Roxo

Vídeo Oficial do Novembro Roxo 2020

Vídeo oficial do Novembro Roxo 2020:
"Juntos pelos prematuros, cuidando do futuro"

A prematuridade é um grave problema social no Brasil. E a pandemia agravou ainda mais essa crise. Mas, juntos, podemos mudar essa realidade! Vem com a gente: juntos pelos prematuros, cuidando do futuro!

Novembro Roxo

Apoio de famosos

ongprematuridadecom Você viu que o querido Mundo Bita está com a gente? 😍 Lila, Dan e Tito vieram nos falar sobre a nossa causa, que é muito importante: #NovembroRoxo, o mês em que celebramos o Dia Mundial da Prematuridade. Um em cada dez bebês nasce prematuro e a busca por informações é fundamental para oferecer os devidos cuidados a eles e suas famílias. Vamos juntos? 💜🎩

#DiaMundialdaPrematuridade #prematuridade #prematuro #worldprematurityday20 #wpd20 #juntospelosprematuros #cuidandodofuturo

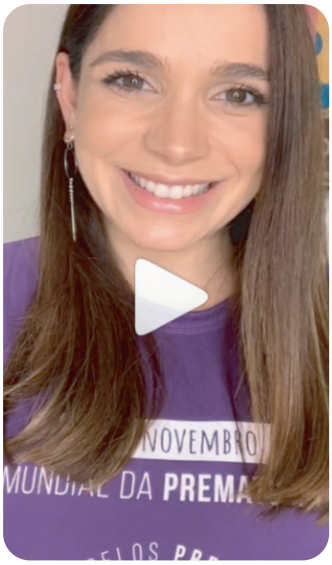

Sabrina Petraglia

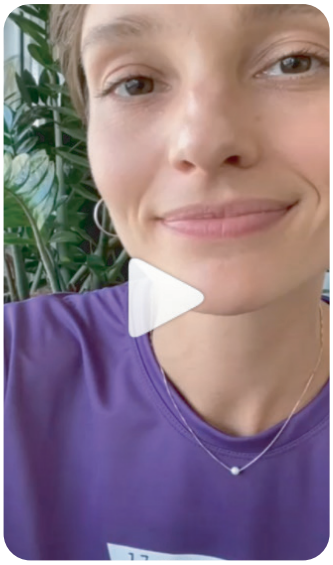

Isabel Hickmann

Wellington Nogueira

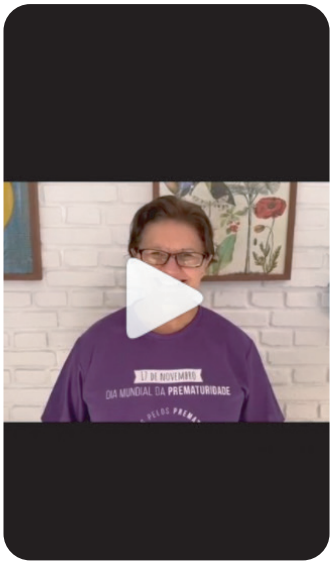

Dra. Ana Escobar

Novembro Roxo

Conteúdos

Novembro Roxo e Dia Mundial da Prematuridade 2020

Novembro é o momento de jogar luz em um tema extremamente sensível: a prematuridade. No Brasil, as ações do **Novembro Roxo** são conduzidas pela **ONG Prematuridade.com**, única instituição do País de apoio aos bebês prematuros e suas famílias. Em 2020, a campanha teve como slogan "Juntos pelos prematuros, cuidando do futuro".

Leia na íntegra

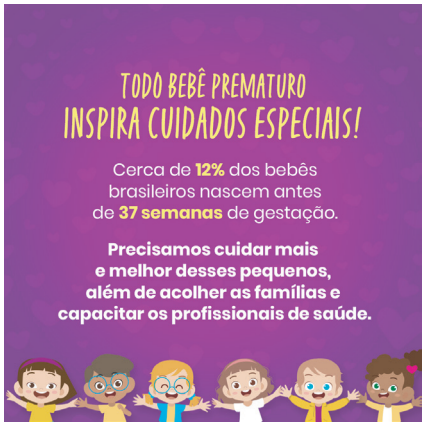

Novembro Roxo

Ações com o Governo Federal

ongprematuridadecom Na próxima segunda-feira, dia 16/11, começa a Semana de Prevenção a Prematuridade, organizada pelo Ministério da Saúde através da Estratégia QualiNEO, com apoio e parceria da ONG Prematuridade.com! 💜 Serão promovidas diversas atividades para o Novembro Roxo, confira a programação, está incrível! Contamos com a sua participação! ✨

@minsaude @estrategiaqualineo

#DiaMundialdaPrematuridade #NovembroRoxo #prematuridade #prematuro #worldprematurityday #juntospelosprematuros

ongprematuridadecom No dia 16 de novembro, das 9h às 12h, será realizado o Webinário Nacional sobre o Método Canguru: 20 anos de política pública durante a Semana de Prevenção a Prematuridade e a ONG Prematuridade.com, representada pela fundadora e diretora executiva Denise Suguitani e também da vice diretora Aline Hennemann, está honrada em participar desse momento tão especial! 💜 Esperamos você conosco! ✨

Novembro Roxo

Hino da Prematuridade

Essa é uma homenagem da Mãe Musical, a querida Elisa Gatti, em parceria com a ONG Prematuridade.com. O vídeo mostra o antes e o depois dos nossos pequenos guerreiros que lutam pela prematuridade com uma canção emocionante sobre suas conquistas diárias.

Novembro Roxo

Na Mídia

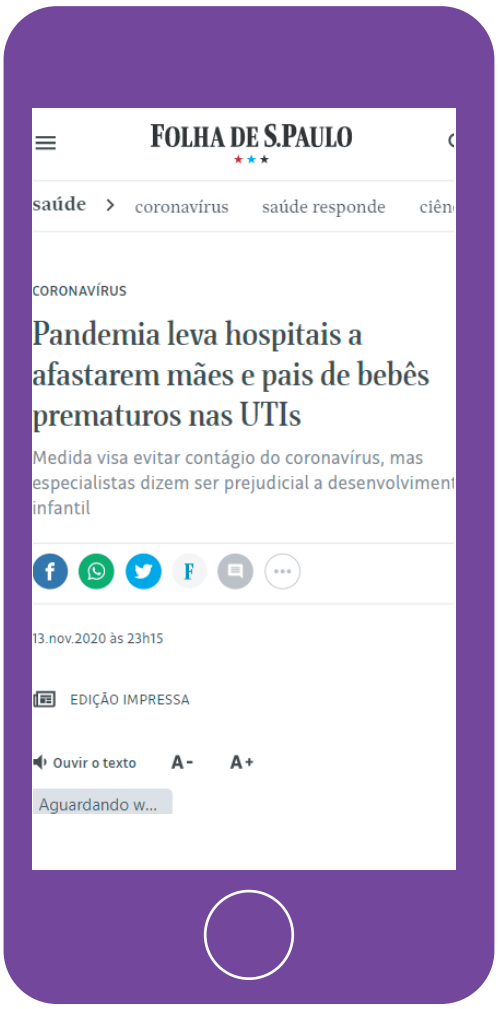

Pandemia leva hospitais a afastarem mães e pais de bebês prematuros nas UTIs

Medida visa evitar contágio do coronavírus, mas especialistas dizem ser prejudicial ao desenvolvimento infantil.

Em meio à pandemia de Covid-19, hospitais estão restringindo visitas de mães e pais de bebês prematuros internados em UTIs neonatais para evitar o risco de contágio do coronavírus.

Leia na íntegra

Novembro Roxo

17 de Novembro

É hoje! 17 de Novembro de 2020 – Dia Mundial da Prematuridade

Chegou nosso grande dia! O ponto alto do nosso Novembro!

É dia de vestir ROXO: camiseta, lenço, chapéu, o que tiver em casa, e postar suas fotos nas redes sociais com as hashtags #DiaMundialdaPrematuridade e #NovembroRoxo para dar mais força à nossa campanha online.

Leia na íntegra

Novembro Roxo

Lives

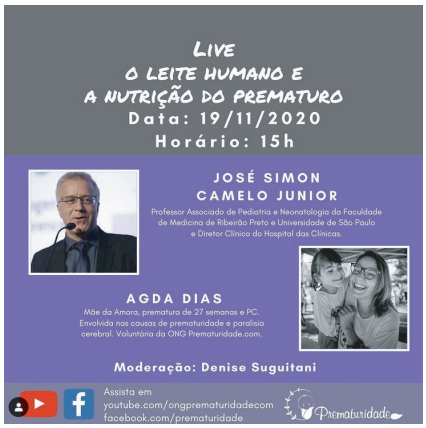

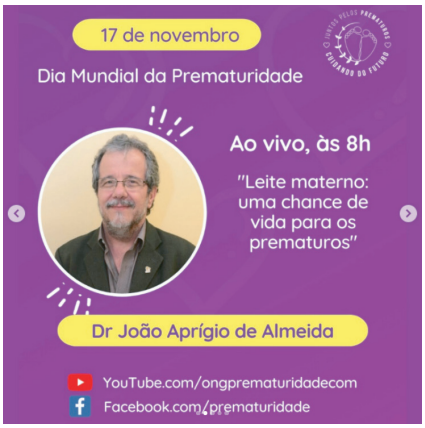

Novembro Roxo

Lives

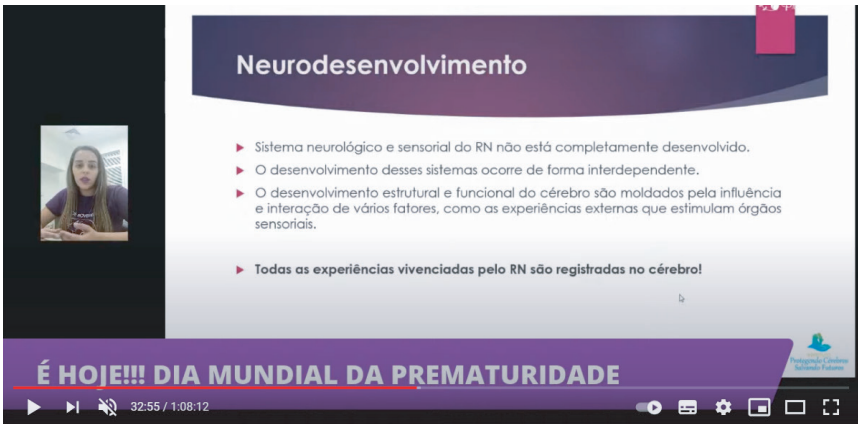

Novembro Roxo
Eventos na sua cidade

Confira os eventos

Novembro Roxo
Parcerias para conteúdos informativos

Banco de Leite

Ministério da Saúde

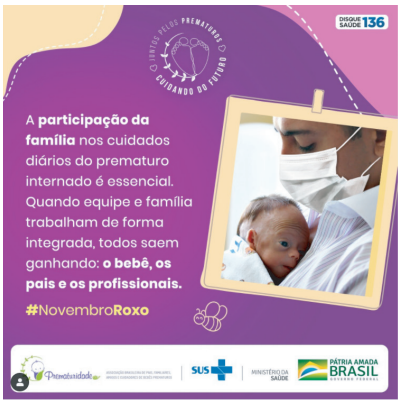

Sociedade Brasileira de Pediatria

Novembro Roxo
Parcerias para conteúdos informativos

Novembro Roxo
Iluminação dos Três Poderes, em Brasília

Na noite do dia 17 de novembro, Dia Mundial da Prematuridade, a Praça dos Três Poderes esteve iluminada de roxo em apoio à causa dos bebês prematuros!

No amplo espaço aberto estão os três edifícios monumentais que representam os três poderes da República brasileira: o Palácio do Planalto, sede do Executivo brasileiro, o prédio do Supremo Tribunal Federal, corte máxima do Judiciário, e o Congresso Nacional do Brasil (que também está azul pela campanha pelo câncer de próstata), que representa o Legislativo. Além dos três prédios principais, na atualidade outras edificações e monumentos completam a paisagem da praça em Brasília (DF).

Leia na íntegra

Novembro Roxo
Iluminação nos estádios

Iluminação da Arena do Grêmio (Porto Alegre, RS)

Iluminação do Estádio Beira-Rio (Porto Alegre, RS)

Novembro Roxo
Recortes Sociais

ongprematuridadecom Em uma parceria inédita com AfroPai, o primeiro podcast sobre paternidade negra do Brasil, está no ar o episódio sobre #Prematuridade para o #NovembroRoxo! 💜🖤

Junto com Leandro Ferreira, Caio San e Diego Santos, estão na mesa Mariane Marçal Do Nascimento, enfermeira obstétrica, mãe de Bia (prematura tardia), a especialista na mesa, que vai nos trazer detalhes sobre graus de prematuridade, causas e formas de nos precaver, e Alexander Fonseca e Renata Milena, pai e mãe de Heitor (prematuro extremo) e voluntários na ONG Prematuridade.com. Imperdível! 😉

Está disponível em todos os agregadores, vem ouvir! 🎧

#DiaMundialdaPrematuridade #NovembroRoxo #prematuridade #prematuro #worldprematurityday

Novembro Roxo
Luto Parental

ongprematuridadecom Homenagem aos anjos guerreiros

Em tributo ao Novembro Roxo, a querida @ong.amadahelena também esteve conosco e, em parceria, fez esse lindo vídeo para lembrar dos pequenos guerreiros, que, infelizmente, não obtiveram o resultado esperado. 😕 Foi uma pequena passagem neste mundo para mostrar o tamanho da sua força e a batalha que tiveram junto de seus pais e familiares. Esse emocionante vídeo é em total reconhecimento a cada um deles, uma homenagem das mamães e dos papais aos seus bebês anjos! 👼 💜

Confira o vídeo

Novembro Roxo
Evento Interministerial

Prematuridade é destaque em iniciativas do Governo Federal

"As questões relacionadas ao nascimento prematuro ganharam um protagonismo inédito, mas ainda há muito a ser feito". Essa é a conclusão da fundadora da ONG Prematuridade.com, Denise Suguitani, referente às atividades do Novembro Roxo, mês de sensibilização global para a causa da prematuridade. Única instituição com atuação nacional voltada à causa da prematuridade, a ONG organizou e participou de diversas atividades referentes ao tema ao longo de todo o mês.

Com uma agenda repleta de eventos ao longo do mês (confira abaixo), o Novembro Roxo de 2020 teve a atenção do Governo Federal e fechou com uma excelente notícia: o anúncio de R$ 335 milhões em investimento pelo Ministério da Saúde para ampliação de acesso e os cuidados de gestantes e bebês prematuros no SUS.

Leia na íntegra

Novembro Roxo

II Ciclo de Palestras para Famílias ONG Prematuridade.com

Para fecharmos o mês da prematuridade com muito amor, carinho e cuidados, pensando sempre no nosso slogan deste ano, tivemos a segunda edição do Ciclo de Palestras para Famílias ONG Prematuridade.com. Esse evento têm como intuito reunir pais e famílias com profissionais da saúde para conhecer melhor os cuidados do bebê prematuro em uma linguagem mais clara e objetiva.

Leia na íntegra

Colaboração em Pesquisas

A **ONG Prematuridade.com** participa e apoia ativamente diversas iniciativas de pesquisa no Brasil e no mundo. Mais evidências para melhorarmos sempre mais os cuidados com nossos pequenos!

Projeto HAPP-e

(*Health of Adult People born Preterm*) - Portugal

Laboratório de Análise do Desenvolvimento Infantil (LADI) da UFSCar

Pesquisa USP

Colaboração em Pesquisas

Pesquisa UFSCAR

Estudo EFCNI

Centro de Ciências da Saúde e do Esporte (Cefid), da Universidade do Estado de Santa Catarina (Udesc), em parceria com a ASSOBRAFIR

ILCOR

Centro de Estudos Relacionados ao Bebê (CER Bebê)

Projetos

Prematuro: proteção é o melhor caminho

Lançamos a **"Plataforma de Cuidados com o Bebê Prematuro"** para informar as famílias sobre o que fazer para preservar a saúde das crianças nos primeiros 24 meses de vida. Após se cadastrarem no portal **www.prematuridade.com/proteger**, os pais recebem mensalmente lembretes via SMS sobre os cuidados necessários ao bebê, incluindo o calendário de imunização.

Confira a publicação

ongprematuridadecom Cadastre-se agora mesmo no site 📲 www.prematuridade.com/proteger💜 #novidade #prematuridade #prematuro #vacinação #imunização #cuidados #bebeprematuro

Confira o vídeo

Confira o vídeo

Projetos

Cuidando de Quem Cuida

Iniciativa que visa cuidar de pessoas muito importantes quando se fala em prematuridade: a mãe do bebê e o profissional de saúde que atua nas UTIs. Através de vídeos em nossos canais digitais, compartilhamos a realidade de diferentes famílias e profissionais com muito acolhimento e dicas sobre como passar pelo processo da prematuridade com mais leveza.

- **1º Vídeo** 12 de Junho
- **2º Vídeo** 19 de Junho
- **3º Vídeo** 26 de Junho
- **4º Vídeo** 26 de Julho
- **5º Vídeo** 10 de Julho
- **6º Vídeo** 17 de Julho
- **7º Vídeo** 30 de Julho
- **8º Vídeo** 31 de Julho
- **9º Vídeo** 7 de Agosto
- **10º Vídeo** 14 de Agosto
- **11º Vídeo** 21 de Agosto
- **12º Vídeo** 28 de Agosto
- **13º Vídeo** 4 de Setembro
- **14º Vídeo** 18 de Setembro
- **15º Vídeo** 25 de Setembro
- **16º Vídeo** 9 de Outubro
- **17º Vídeo** 16 de Outubro
- **18º Vídeo** 23 de Outubro
- **19º Vídeo** 30 de Outubro
- **20º Vídeo** 6 de Novembro
- **21º Vídeo** 13 de Novembro

Confira o vídeo

Projetos

Projeto Nasci Prematuro Brasil

Projeto Nasci Prematuro Brasil busca identificar a realidade do nascimento pré-termo no Brasil

Pesquisa da ONG Prematuridade.com faz integração de dados de toda a vida dos prematuros nascidos no Brasil nas últimas décadas

O seguimento dos prematuros a longo prazo é bastante comum no exterior. O acompanhamento de prematuros extremos até a vida adulta produziu muitos conhecimentos a respeito das consequências de nascer prematuro na vida adulta. Da mesma forma, a importância do ponto de vista da família e da convivência com as dificuldades impostas pelas sequelas da prematuridade vêm à tona, revelando a percepção de pais e dos prematuros.

Leia na íntegra

Projetos

Nasci Prematuro - Histórias reais

Histórias reais de prematuridade, pelo olhar dos próprios prematuros.

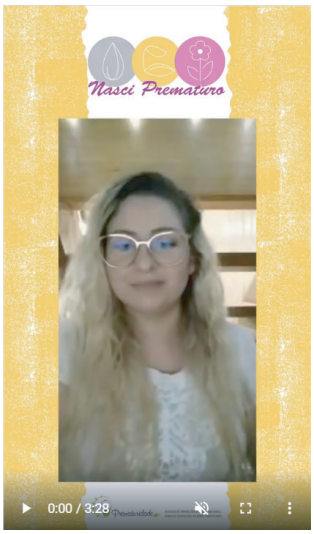

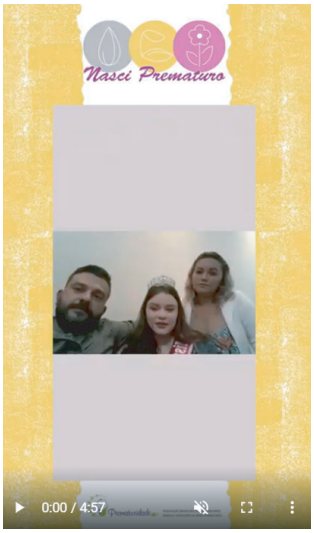

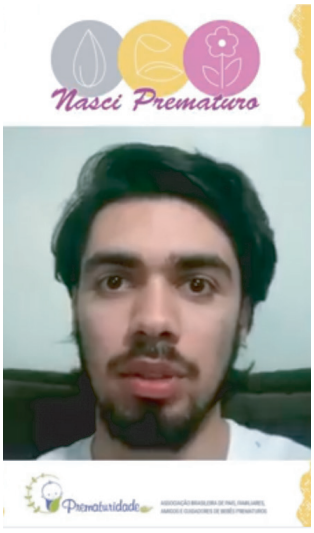

Projetos

Liga ONG Prematuridade.com

Conheça a Liga ONG Prematuridade.com

A Liga ONG Prematuridade.com é mais uma novidade lançada durante o Novembro Roxo 2020! A atividade é interprofissional e tem como principal objetivo conversar sobre assuntos relativos à prematuridade, neonatologia e saúde materno-infantil.

Leia na íntegra

Projetos

Grupos e Encontros Virtuais

Grupo de Pais, Gestação Descomplicada

Perda Neonatal

Luto Parental

Projetos

Plataforma para Profissionais de Saúde

ONG Prematuridade.com lança plataforma fechada para profissionais de saúde

Um dos pilares da Associação Brasileira de Pais de Bebês Prematuros (ONG Prematuridade.com) é levar informação científica de qualidade relacionada à prematuridade, em seus diferentes momentos e de forma interprofissional a todo Brasil. A criação de uma área fechada para os profissionais de saúde é um sonho antigo da Associação. Profissionais que trabalham a beira leito, colegas pesquisadores, profissionais que estão na parte acadêmica formando outros profissionais e ainda aqueles que estão em formação agora tem uma plataforma exclusiva com informações baseadas em evidências científicas, bem como cursos e eventos voltados a diversas áreas que envolvem os cuidados em neonatologia. Além disso, a Associação lança em paralelo uma coordenação acadêmica que tem a sua frente a enfermeira Dra. Camila Alves.

Leia na íntegra

COVID-19
Bora Conversar

Acolhimento terapêutico gratuito às famílias de bebês prematuros em meio à pandemia.

ongprematuridadecom 💜 Pais e mães de prematuros: queremos ajudá-los! 🤲 Nesse momento em que vivemos, de angústias e incertezas para todos, conversar com um profissional pode fazer toda a diferença 🙏 As terapeutas do "Bora Conversar", em parceria com a ONG @prematuridadepontocom disponibilizam seus canais para atender famílias de prematuros que precisam mais do que um colo, mas de uma escuta profissional qualificada com impactos significativos na sua saúde mental ✨ É online, é gratuito ✨ Vocês não estão sozinhos! ❤️ Entre em contato pelos perfis @portal_da_psicologia , @luaoliva e @alessandra.carvalho.terapeuta ❣️ #saudemental #psicologia #terapia #ansiedade #emcasa #quarentena #prematuros #prematuridade

COVID-19

Conteúdos sobre Prematuridade e Coronavírus

- **Campanha Online**
- **Conteúdos sobre Coronavírus**
- **Covid-19 #emcasa com prematuro**
- **Pais de prematuros já sabiam: o distanciamento social salva vidas! #fiqueemcasa**
- **Devo ou não vacinar o meu filho durante a crise do coronavírus?**
- **Ebooks para quarentena**
- **Perguntas Frequentes sobre a COVID-19 e a saúde materna e neonatal**
- **Webinário internacional - Covid-19: Garantindo a amamentação segura e os cuidados com os recém-nascidos**
- **Vídeos para a EFCNI**

COVID-19

Conteúdos sobre Prematuridade e Coronavírus

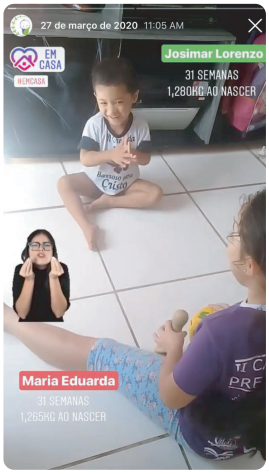

COVID-19
Suporte Psicológico Online

Projeto oferece suporte psicológico online gratuito para famílias e profissionais de saúde

A ONG Prematuridade.com, em parceria com psicólogos convidados, e com o apoio da empresa Chiesi Farmacêutica, se volta para a necessidade de amparo e cuidado com os pais e os familiares de bebês prematuros e com a toda a equipe de saúde envolvida na atenção aos mesmo, em um projeto que disponibiliza atendimento gratuito focado, sobretudo, na situação atual de pandemia por COVID19.

Leia na íntegra

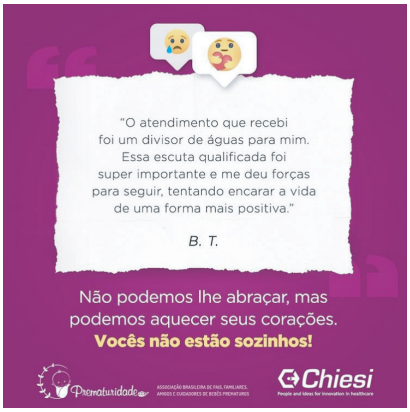

COVID-19
Separação Zero

Campanha global de sensibilização quanto à importância da presença física dos pais junto aos bebês prematuros na UTI Neonatal, mesmo com a pandemia. Aqui no Brasil, a campanha é capitaneada pela ONG Prematuridade.com. Pai e mãe não são visitas!

ongprematuridadecom Novidade no ar! 🆕 A ONG Prematuridade.com faz parte da campanha "Zero Separation" (traduzindo do inglês, Separação Zero), que incentiva a manter a mãe e/ou pai e o bebê juntos sempre que possível BR💜 A iniciativa envolve mais de 140 organizações ao redor do mundo 🌎 A presença e o contato do bebê com a família são parte essencial do tratamento dos prematuros e contribuem significativamente para sua melhora, acelerando a alta hospitalar! 👪🥰 Compartilhe para demonstrar seu apoio também! 💪
#ZeroSeparation
#TogetherForBetterCare #covid19
#separaçãozero
#juntospormelhorescuidados

Políticas Públicas

Licença-Maternidade

Iniciativas para ampliação do período de licença-maternidade para mães de bebês prematuros.

- **Campanha pela aprovação da PEC 181/2015**
- **Aprovação da liminar do STF licença-maternidade**
- **STF amplia prazo da licença-maternidade para mães de bebês prematuros**
- **Mães de prematuros conseguem mais tempo na licença-maternidade**
- **Licença-maternidade para pais viúvos de prematuros**
- **Inconstitucionalidade da Incidência da Contribuição Previdenciária sobre o Salário-maternidade**
- **Live Ampliação da Licença-maternidade para Mães de Prematuros**
- **Canal do Telegram**

Políticas Públicas

Campanha pela UTI Neo do HSL-PUCRS

A ONG Prematuridade.com participou ativamente de iniciativas para o não fechamento do serviço de cuidados intensivos neonatais do Hospital São Lucas da PUCRS em Porto Alegre (RS).

ongprematuridadecom Se o setor materno-infantil do Hospital São Lucas da @pucrs encerrar suas operações, quantos leitos de maternidade, pediatria e neonatologia o Estado do RS deixará de oferecer? Essa foi a notícia que causou comoção pública na capital gaúcha essa semana. São 30 leitos de #utineonatal e mais de 300 partos realizados lá todo mês. A população não pode ficar sem esses atendimentos! 😔 Trata-se de um serviço de referência, um hospital-escola, tão importante para os usuários do SUS. 💜 Se você foi paciente da materno-infantil ou faz parte da história do HSL de alguma forma, deixe aqui seu relato de PORQUÊ esse serviço deve ser mantido 👥🙏 E assine a petição online (link nos stories) 📝 #prematuro #prematuridade

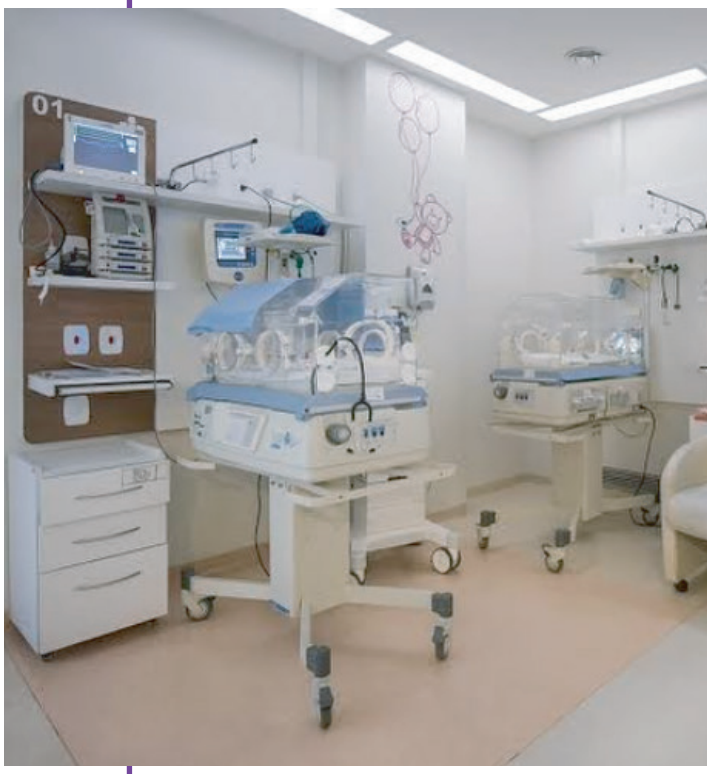

Políticas Públicas

Criação de bancada no Paraná

Frente Parlamentar em defesa e cuidado de bebês prematuros é proposta na Assembleia Legislativa

O Deputado Estadual Requião Filho (MDB) apresentou na tarde desta terça-feira (04) um requerimento na Assembleia Legislativa do Paraná sugerindo a criação de uma Frente Parlamentar para Prevenção à Prematuridade de Defesa de bebês prematuros.
O pedido foi assinado por 11 deputados que, de início, devem compôr a comissão, a ser estabelecida no Legislativo até o final de 2022.

As taxas de prematuridade têm crescido expressivamente no Brasil nos últimos vinte anos. De acordo com a Secretaria da Saúde do Paraná, até novembro do ano passado, 13 mil bebês nasceram prematuros no Estado, número que representa 11% do total de nascimentos.

Leia na íntegra

17 de novembro marcado nos calendários públicos

Reunião conjunta das Frentes Parlamentares do Estado do RS e do município de Porto Alegre

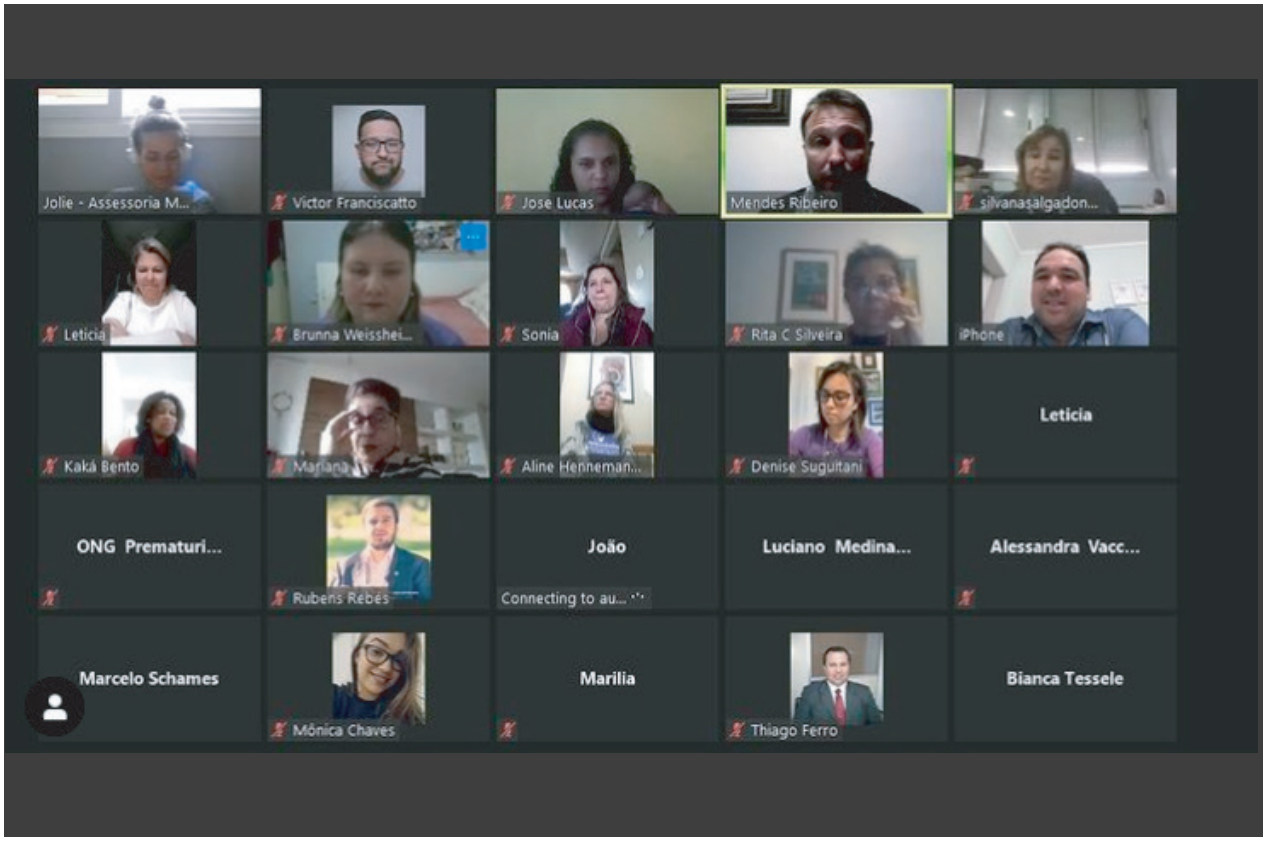

Festival Gaúcho Coração

ongprematuridadecom O Festival Gaúcho Coração chega na sua reta final e o vocalista dos @acusticosevalvulados Rafael Malenotti, com o apoio da Frente Parlamentar da Prematuridade e da ONG Prematuridade.com, faz um showzaço para arrecadar doações ao Hospital da Criança Santo Antônio, da Santa Casa de Misericórdia de Porto Alegre. 💜 Vamos juntos? 🤘 É amanhã, a partir das 21:30, no Facebook e Youtube! 📺 #live #festivalgauchocoracao

Confira o post!

Políticas Públicas

Pela priorização da 1ª infância na agenda dos Municípios

ongprematuridadecom A Rede Nacional Primeira Infância (RNPI), articulação nacional que conta com a participação de 260 organizações que se dedicam totalmente à defesa e à promoção dos direitos das crianças, acaba de lançar a campanha "Criança é Prioridade", você já viu? 😉

📢 O principal objetivo desta campanha é convocar, nestas eleições, candidatos e candidatas aos governos municipais para que assumam compromisso público pelos direitos das crianças na primeira infância, colocando como prioridade em seus planos de governo. Esse movimento apartidário será apresentado a todos os candidatos igualmente: aqueles

Continue lendo

1ª Cúpula de Organizações de Pais de Bebês Prematuros, em Munique, Alemanha

Mais de 30 países trabalhando em prol dos bebês prematuros

Nos dias 24, 25 e 26 de Janeiro de 2020 aconteceu a 1a Cúpula de Organizações de Pais de Bebês Prematuros, evento organizado pela Fundação Europeia para o Cuidado do Recém-nascido (EFCNI), parceira da ONG Prematuridade.com. Oitenta representantes de Associações voltadas à causa da prematuridade de mais de 30 países tiveram a oportunidade de trocar experiências, ouvir casos de sucesso e participar de treinamentos e workshops. O encontro, voltado à ONGs do mundo todo, está em sua 15a edição, e, previamente, era chamado de "Parent Organisations Meeting".

Leia na íntegra

ONG Prematuridade.com
Ebook

Publicação organizada pela ONG com download gratuito, possui conteúdos especiais sobre os principais temas acerca da saúde do bebê prematuro, além de 5 lindas e emocionantes histórias reais de prematuridade.

ONG Prematuridade.com

Newsletters

NEWSLETTER DE ABRIL, 2020

STF amplia prazo da licença-maternidade para mães de bebês prematuros

> LICENÇA MATERNIDADE

Aprovada! A maioria dos ministros do Supremo Tribunal Federal decidiu por ampliar o período da licença-maternidade para mães de bebês prematuros. É um direito, que deve ser respeitado. Quer saber como reivindicar esse direito? Clique aqui e esclareça todas as suas dúvidas!

SAIBA MAIS!

Devo ou não vacinar o meu filho durante a crise do coronavírus?

Muitas mamães e pais estão se perguntando: devo ou não levar o meu filho para vacinar durante a crise do coronavírus? Com a colaboração do Dr. Renato Kfouri, especialista na área e Presidente do Departamento de Imunizações da SBP, respondemos essa dúvida.

LEIA MAIS!

COVID-19 E PREMATURIDADE

Clique aqui para saber tudo!

www.prematuridade.com

NEWSLETTER DE AGOSTO, 2020

Camisetas do Novembro Roxo 2020 estão em pré-venda

LANÇAMENTO! Vocês pediram e as camisetas do Dia Mundial da Prematuridade 2020 já estão disponíveis em pré-venda! Aproveite o desconto: o valor da camiseta é R$ 29,90 para quem comprar até dia 10/09, com previsão de entrega para final de setembro. E as novidades não param por aqui! Esse ano você pode garantir a sua roxinha em duas lojas online parceiras: Baby Chocolate e Cegonha Feliz. Confira como adquirir a sua!

Clique Aqui!

ONG Prematuridade.com lança plataforma fechada para profissionais de saúde

Para acessar conteúdos com informações científicas de qualidade relacionadas à prematuridade e também os melhores eventos interprofissionais agora é necessário fazer o cadastro na nova área exclusiva do site da Associação. A primeira fase para cadastros tem número limitado de vagas e está disponível até 09/09/2020.

Acesse aqui para saber mais!

ACOMPANHE NOSSAS **LIVES** SOBRE DIVERSOS TEMAS DA **PREMATURIDADE** NO **CANAL DO YOUTUBE!**

INSCREVA-SE

www.prematuridade.com

NEWSLETTER DE AGOSTO, 2020

Agosto Dourado

Estamos no mês oficial do aleitamento materno! Em um momento de muitas incertezas ainda sobre a pandemia do novo coronavírus, há muitas dúvidas. Mas é importante reforçar que a amamentação deve continuar sendo feita, mesmo que a mãe esteja com a Covid-19. A Fiocruz e a Sociedade Brasileira de Pediatria orientam que os benefícios do aleitamento são maiores do que os possíveis riscos de transmissão da Covid-19 pelo leite. Mães que apresentam sintomas mais graves da doença devem retirar o leite e oferecê-lo ao bebê em segurança e seguindo rígida higiene, como lavar bem mãos e braços, higienizar as mamas, portar máscara, touca e avental, entre outros. Confira mais informações em nossas redes sociais!

SAIBA MAIS!

Frente Parlamentar em defesa e cuidado de bebês prematuros é proposta na Assembleia Legislativa

O Deputado Estadual Requião Filho, que é pai de gêmeos prematuros, apresentou na Assembleia Legislativa do Paraná requerimento para a criação da "Frente Parlamentar para Prevenção à Prematuridade de Defesa de Bebês Prematuros" pedido já foi assinado por 11 deputados que, de início, devem compôr a comissão que irá revisar, aprimorar e criar políticas públicas que visem diminuir as taxas de parto prematuro no Estado do Paraná, bem como garantir atendimento adequado humanizado aos bebês e suas famílias.

LEIA MAIS AQUI!

ACOMPANHE NOSSAS **LIVES** SOBRE DIVERSOS TEMAS DA **PREMATURIDADE** NO **CANAL DO YOUTUBE!**

INSCREVA-SE

www.prematuridade.com

ONG Prematuridade.com

Newsletters

NEWSLETTER DE SETEMBRO, 2020

Projeto Nasci Prematuro Brasil busca identificar a realidade do nascimento pré-termo no Brasil

A pesquisa da ONG Prematuridade.com vai integrar dados de toda a vida dos prematuros nascidos no país nas últimas décadas. O projeto tem âmbito nacional e busca identificar o perfil dos nascimentos prematuros, dos bebês e das famílias, além de estabelecer conexões com características de parto, tempo de UTI Neonatal, intercorrências durante a internação, entre outras, para identificar as diferentes realidades da prematuridade e suas consequências, possibilitando agir de forma mais assertiva na resolução dos desafios encontrados.

Leia mais aqui!

A importância do acompanhamento do prematuro após a alta hospitalar

O follow-up é uma estratégia muito eficiente para melhorar a atenção à saúde e, consequentemente, os prognósticos destes bebês. Este acompanhamento deve ser sistematizado, olhando todos os aspectos da criança, especialmente o crescimento e monitorização do desenvolvimento.

Clique para ler o conteúdo exclusivo!

Agradecimento especial ao nosso parceiro pelo apoio em nossas atividades:

Chiesi
People and ideas for innovation in healthcare

NEWSLETTER DE SETEMBRO, 2020

Projeto oferece suporte psicológico online gratuito para famílias e profissionais de saúde

A ONG Prematuridade.com, em parceria com psicólogos convidados, e com o apoio da empresa Chiesi Farmacêutica, se volta para a necessidade de amparo e cuidado com os pais e os familiares de bebês prematuros e com toda a equipe de saúde envolvida na atenção aos mesmo, em um projeto que disponibiliza atendimento gratuito focado, sobretudo, na situação atual de pandemia por COVID-19. Se você é familiar de prematuro ou profissional de saúde de UTI Neonatal e gostaria de receber esses atendimentos, entre em contato!

Saiba mais aqui!

Prematuro: proteção é o melhor caminh

Que tal receber GRATUITAMENTE avisos no seu celular por SM de TODAS as vacinas que seu bebê precisa até completar 24 meses? Acompanhe e proteja ainda mais seu filho.

Cadastre-se aqui!

NEWSLETTER DE OUTUBRO, 2020

Os 13 Direitos dos Bebês Prematuros

Em 2011, publicamos "Uma declaração universal de direitos para o bebê prematuro", escrita pelo nosso querido Luis Alberto Mussa Tavares, médico pediatra, no qual trazia informações detalhadas sobre os 12 artigos com os direitos do bebê. Hoje, relembramos esse texto, incluindo um novo artigo, totalizando agora 13 direitos dos prematuros.

O novo e último trecho aborda os cuidados paliativos, refletindo sobre a morte, o luto e o amor dos nossos pequenos. Todo prematuro tem o direito de se despedir da vida nos braços de seus respectivos pais sempre que possível, e se esse for o seu desejo, assim como todo o prematuro tem o direito de ser cuidado com amor, com carinho, com afeto e dedicação por alguém até o fim de sua vida.

Saiba mais aqui!

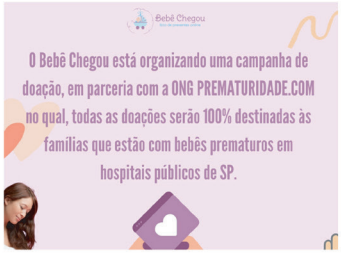

Loja Bebê Chegou faz chá de bebê online solidário para ONG Prematuridade.com

Nessa campanha, 100% das doações arrecadadas serão destinadas às famílias com bebês prematuros em situação vulnerabilidade em hospitais públicos de São Paulo (SP). Para participar, basta acessar o site, escolher seus produtos, preencher os dados e finalizar a compra! Na lista, tem diversos itens como fraldas, babeiros, roupas, lenços umedecidos, por exemplo. Você pode escolher o que preferir!

Todas as compras realizadas serão convertidas em dinheiro e entregues a ONG em até 4 dias após a efetivação da compra para o direcionamento. Vamos juntos nessa? Divulgue com seus amigos, familiares e vizinhos.

Confira aqui

ONG Prematuridade.com

Newsletters

NEWSLETTER DE OUTUBRO, 2020

Webinar Juntos pelos prematuros, cuidando do futuro

Abertura Oficial do Novembro Roxo! Para começar o nosso mês da prematuridade com força total, preparamos o Webinar "Juntos pelos prematuros, cuidando do futuro", com a pergunta: o que estamos fazendo pelos prematuros hoje? Para responder a esse questionamento, temos convidados super especiais. Confira quem são e como assistir ao vivo no próximo domingo!

Saiba Mais!

Prevenção: a melhor estratégia contra o VSR

O Vírus Sincicial Respiratório, mais conhecido como VSR, é considerado uma das principais causas de infecção aguda nas vias respiratórias, que podem afetar os brônquios e os pulmões. Na grande maioria dos casos, ele é responsável pelo aparecimento de bronquiolite aguda e da pneumonia, especialmente em bebês prematuros e no primeiro ano de vida. O Dr. Renato Kfouri, pediatra, neonatologista, infectologista, presidente do Departamento de Imunizações da Sociedade Brasileira de Pediatria (SBP) e diretor da Sociedade Brasileira de Imunizações (SBIm), explica os detalhes da importância da imunização contra o VSR neste artigo. Confira nosso conteúdo exclusivo.

Clique aqui!

Agradecimento especial ao nosso parceiro pelo apoio em nossas atividades:

abbvie

www.prematuridade.com

NEWSLETTER DE NOVEMBRO, 2020

II Ciclo de Palestras para Famílias ONG Prematuridade.com

mos fechar juntos o Novembro Roxo, mesmo que virtualmente? No próximo bado, dia 28, temos o II Ciclo de Palestras para Famílias ONG Prematuridade.com! m muito amor e carinho, vamos reunir pais e famílias com profissionais da saúde ra conhecer melhor os cuidados do bebê prematuro em uma linguagem mais clara bjetiva.

rá no dia 28/11, das 14h às 18h. O evento é totalmente gratuito e será 100% online. A nsmissão acontece em nossos canais do Youtube e Facebook. Participe!

Saiba Mais Aqui!

Pintamos os 3 Poderes de roxo!

nbolos do Legislativo, do Judiciário e do Executivo foram iluminados de roxo na ite do dia 17 de novembro, Dia Mundial da Prematuridade!

- Congresso Nacional (que também está azul pela campanha pelo câncer de próstata)
- Supremo Tribunal Federal
- Palácio do Planalto

rigado a todos nossos voluntários e parceiros que se empenharam para esse omento histórico para a causa da prematuridade.

Confira Aqui!

www.prematuridade.com

NEWSLETTER DE NOVEMBRO, 2020

Novembro Roxo e Dia Mundial da Prematuridade 2020

No Brasil, as ações do Novembro Roxo são conduzidas pela ONG Prematuridade.com, única instituição do País de apoio aos bebês prematuros e suas famílias. O slogan da campanha deste ano é "Juntos pelos prematuros, cuidando do futuro".

Durante todo mês, serão realizadas uma série de atividades com foco em informação, educação e acolhimento. Os trabalhos envolvem e beneficiam as famílias com bebês prematuros, os profissionais de saúde, instituições e parceiros interessados, além de autoridades e personalidades envolvidas com o tema.

Saiba tudo aqui!

Virada Cultural da Prematuridade

Serão 24 horas dedicadas à sensibilização em torno da nossa causa, com atividades que vão além do ambiente hospitalar: música, poesia, recreação, dança, gastronomia, terapia com florais, café e rodas de conversa, yoga, contação de histórias, dicas e muito mais, já que a intenção é tornar a luta da comunidade mais leve, inspirando a vitória dos pequenos, dos papais e também dos cuidadores, incluindo profissionais de saúde.

Será um momento único, inédito, e, embora todas as ações tragam temas relacionados ao universo dos prematuros, como vivência neonatal, aleitamento materno, luto gestacional, trombofilia, autismo, pós-alta e outros, as abordagens terão um olhar de 'copo mais cheio', de superação, vitória, milagre, evolução, avanço, progresso e otimismo, para que todos sejamos contagiados com uma indescritível energia positiva de "sim, vai ficar tudo bem!".

Confira a programação completa!

ONG Prematuridade.com

Lives

Live Prematuridade e pandemia: o que precisamos saber?

Data: 20/04/2020
Horário: 20h

GUILHERME SANT'ANNA

Neonatologista do Montreal Children's Hospital da McGill University Health Center e Coordenador do Grupo Facebook Neonatologia Brasil

Prematuridade

Live sobre Pré-Eclâmpsia

Data: 27/01/2020
Horário: 20h

ADRIANO PAIÃO

Ginecologista e Obstetra e coordenador da Saúde da Mulher na Secretaria de Saúde de Itanhaém

Prematuridade

Live sobre Aleitamento Materno e Prematuridade

Data: 03/02/2020
Horário: 20h

MARIANA GONZÁLEZ DE OLIVEIRA

Professora de Neonatologia com Doutorado e Mestrado em Pediatria

Prematuridade

Live sobre Crescimento e Desenvolvimento do Prematuro

Data: 15/01/20
Horário: 20h

HELLEN DELCHOVA

Terapeuta Ocupacional e Tutora do Método Canguru pelo Ministério da Saúde

Prematuridade

Live Relatos de Prematuridade

Data: 03/03/2020
Horário: 21h

ALEXANDER E RENATA

Voluntário da ONG e pais do prematuro Heitor

Prematuridade

Live da Semana

Saúde Mental

COM MARISA MARANTES SANCHEZ

Mestre em Psicologia, Tutora Estadual do Método Canguru e Diretora do ITEPSA.

Prematuridade

Live Musicoterapia

Data: 02/04/2020
Horário: 19h

ROBERTO MENEZES

Músico e Professor de Musicalização Infantil com Pós Graduação em Educação Inclusiva

Prematuridade

Live sobre Autismo

Data: 14/04/2020
Horário: 16:04

AMANDA RIBEIRO

Empresária, Formada em Administração de Empresas, especialista em Intervenção Precoce do Autismo pelo CBI of Miami e com o Certified Autism Travel Professional (CATP) pelo IBCCES.

Prematuridade

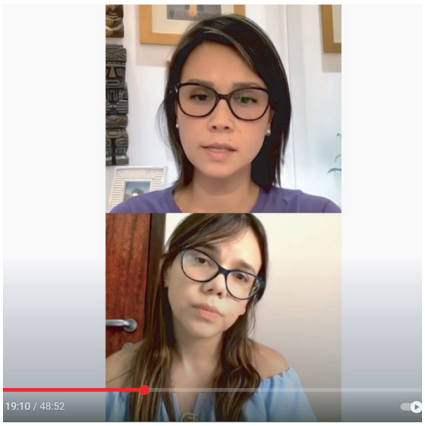

ONG Prematuridade.com

Lives

LIVE
CORONAVÍRUS E PREMATURIDADE
Data: 21/04/2020
Horário: 20h

MARIANA GONZÁLEZ DE OLIVEIRA
Professora de Neonatologia com Doutorado e Mestrado em Pediatria

Prematuridade

LIVE
COMO ESTIMULAR MEU FILHO PREMATURO?
Data: 28/04/2020
Horário: 20h

Para assistir acesse: www.youtube.com/ongprematuridadecom

HELLEN DELCHOVA
Terapeuta Ocupacional e Tutora do Método Canguru pelo Ministério da Saúde

Prematuridade

LIVE dia 29/05, às 19h
FRENTE PARLAMENTAR DA PREMATURIDADE

Deputada Federal **Carmen Zanotto**

Deputado Federal **Jerônimo Goergen**

Deputada Federal **Liziane Bayer**

Deputada Federal **Marina Santos**

Senadora **Rose de Freitas**

Assista pelo YouTube.com/ongprematuridadecom

LIVE
QUAL É A MELHOR PROTEÇÃO PARA O PREMATURO EM TEMPOS DE COVID-19?
Data: 14/05/2020
Horário: 20h

Para assistir acesse: www.youtube.com/ongprematuridadecom

MARCUS RENATO DE CARVALHO
Professor e Especialista em Amamentação, editor do portal www.aleitamento.com e coordenador das 4 edições do livro "Amamentação - bases científicas".

Prematuridade

LIVE
PALIVIZUMABE E A PANDEMIA
Data: 05/05/2020
Horário: 20h

RITA DE CÁSSIA SILVEIRA
Pediatra neonatologista e chefe da UTI Neo e coordenadora do ambulatório de seguimento do HCPA

CLAUDIA FERRI
Pediatra neonatologista do HCPA

Prematuridade

Para assistir acesse: www.youtube.com/ongprematuridadecom

LIVE
COMO O LEITE MATERNO PODE SALVAR A VIDA DOS PREMATUROS?
Data: 26/05/2020
Horário: 19h

Para assistir acesse: www.youtube.com/ongprematuridadecom

MIRIAM SANTOS
Médica pediatra, coordenadora das Políticas de Aleitamento Materno de Brasília (DF) e membro da Rede Global de Banco de Leite Humano

Prematuridade

LIVE
INTRODUÇÃO ALIMENTAR E ALIMENTAÇÃO NA QUARENTENA
Data: 08/05/2020
Horário: 20h

Para assistir acesse: www.youtube.com/ongprematuridadecom

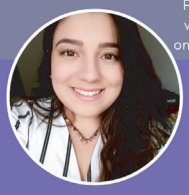

VIVIANE MATOS
Nutricionista, especialista em Nutrição em Pediatria e em Gastroenterologia Pediátrica e especialista em Neonatologia

Prematuridade

LIVE
QUAIS SÃO OS CUIDADOS DE HIGIENE ORAL PARA GESTANTES E BEBÊS?
Data: 09/06/2020
Horário: 20h

Para assistir acesse: www.youtube.com/ongprematuridadecom

DÓRIS ROCHA RUIZ
Odontopediatra, mestre em Ciências pela Disciplina de Endocrinologia, doutora em Ciências pela Disciplina de Pediatria Neonatal e consultora da Global Child Dental Fund (UK).

Prematuridade

LIVE
ENTEROCOLITE NECROSANTE: PRECISAMOS FALAR SOBRE ISSO
Data: 17/05/2020
Horário: 19h

Para assistir acesse: www.youtube.com/ongprematuridadecom

SIMONE ROSITO
Fundadora e diretora do IPGG (Assistência às famílias e conscientização sobre Enterocolite Necrosante)

Prematuridade

ONG Prematuridade.com

Lives

ONG Prematuridade.com

Lives

Live
Como identificar o que o choro dos bebês quer nos dizer?
Data: 13/07/2020
Horário: 20h

Assista no perfil @prematuridadepontocom

DESIRÉE VOLKMER

Mãe da Nathalia e da Jordana, neonatologista, mestre em Saúde da Criança (PUCRS) e chefe do Serviço de Neonatologia HMV (RS)

Prematuridade

Live
A importância da intervenção precoce na fisioterapia para os bebês prematuros
Data: 07/07/2020
Horário: 20h

Assista no perfil @prematuridadepontocom

CRISTIANE DE MELLO

Fisioterapeuta com especialização em fisioterapia neuro-funcional. Atua com Programas de Intervenção Precoce em Bebês Prematuros.

Prematuridade

Live
Como lidar com a perda?
Data: 30/07/2020
Horário: 20h

Assista no perfil @prematuridadepontocom

TATIANA MAFFINI

Em 2012, perdeu a primeira filha Helena , aos 17 dias de vida, pela falta de acesso a um leito de UTI neonatal. Presidente da ONG amada Helena, que busca transformar o tabu do luto parental no Brasil

Prematuridade

Portal de Boas Práticas em Saúde da Mulher, da Criança e do Adolescente

ATENÇÃO AO RECÉM-NASCIDO

17 DEZ Quinta-feira às 15h (horário de Brasília)

DESAFIOS PARA A QUALIDADE DO CUIDADO NEONATAL NO BRASIL

ENCONTRO COM OS ESPECIALISTAS

Denise Suguitani (Associação Brasileira de Pais e Bebês Prematuros), Guilherme Sant'Anna (McGill) e Maria Gomes (IFF/Fiocruz)

portaldeboaspraticas.iff.fiocruz.br/#encontro

IFF · Ministério da Saúde · FIOCRUZ Fundação Oswaldo Cruz · SUS

Live
Perda neonatal e os profissionais de saúde
Data: 14/10/2020
Horário: 20h

LUIS TAVARES

Pediatra do Grupo de Apoio à Família da UTI Nicola Albano, autor da Declaração Universal de Direitos para o Bebê Prematuro e autor dos Poemas para Almas Apressadas.

Moderação: Aline Hennemann

Assista em instagram.com/ongprematuridadecom

Prematuridade

Live
Prematuridade, gêmeos e múltiplos
Data: 10/11/2020
Horário: 21h

ME TWO

Primeira Plataforma do Brasil voltada para mães e pais de gêmeos.

Moderação: Denise Suguitani

Assista em instagram.com/ongprematuridadecom

Prematuridade

ONG Prematuridade.com

Datas Comemorativas

- **Fevereiro Safira**
- **Dia do Enfermeiro** 12 de Maio
- **Dia Internacional do Método Canguru** 15 de Maio
- **Dia dos Pais** 5 de Agosto
- **O psicólogo na UTI Neonatal: uma janela para pensar esta experiência** 27 de Setembro
- **Dia Mundial da Paralisia Cerebral** 6 de Outubro
- **Dia Nacional do Fisioterapeuta e do Terapeuta Ocupacional** 13 de Outubro
- **Dia do Dentista** 25 de Outubro
- **Dia Mundial do Diabetes** 14 de Novembro
- **Dezembro Vermelho**
- **Dia do Fonaudiólogo** 9 de Dezembro

Agosto Dourado

ONG Prematuridade.com

Histórias Reais

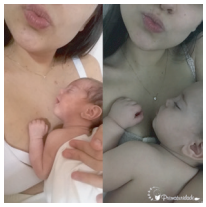

Todo o amor por Lucas

Leia na íntegra

Meu Benjamin: um milagre

Leia na íntegra

Lorenzo: uma história de fé e amor

Leia na íntegra

Meu guerreiro Davi

Leia na íntegra

Enrico e Catarina: meus pequenos valentes

Leia na íntegra

A vitória de Madalena

Leia na íntegra

O príncipe Eziel Júnior

Leia na íntegra

Um milagre chamado Téo

Leia na íntegra

ONG Prematuridade.com
Coluna "Humanização do Cuidado"

O conteúdo dessa seção é super especial! Fala de humanização, acolhimento e cuidado centrado na família. Escrito por quem defende e pratica tudo isso em seu dia a dia: a **Dra. Desirée Volkmer, pediatra, neonatologista e membro do nosso Conselho Científico.**

- A importância do colo
- Todo dia é uma nova oportunidade
- Novidade na pandemia: como funciona a telemedicina?
- Disciplina positiva
- Puericultura
- Acidentes na infância
- Desenvolvimento auditivo
- Banho tardio
- A comunicação do bebê

ONG Prematuridade.com

Conquista de 100 Voluntários na ONG

ongprematuridadecom 🥰 Somos 100 voluntários! 🥰 Hoje a Associação Brasileira de Pais, Familiares, Amigos e Cuidadores de Bebês Prematuros - ONG Prematuridade.com tem um momento especial para compartilhar: ao longo de toda a nossa história com a causa: chegamos aos 100 voluntários ao nosso lado envolvidos diariamente pela causa da prematuridade no país! 👏 São pessoas incríveis que doam seu tempo, seu sorriso, seu amor, sua disposição e seu carinho para melhorar a vida das famílias de bebês prematuros. Acreditamos em um mundo mais engajado, buscando melhores condições para quem precisa de ajuda! O B R I GA D O, time ONG Prematuridade.com: temos orgulho e gratidão por cada um de vocês! 💜

#voluntariado #voluntarios #prematuridade #prematuro #juntospelosprematuros

ONG Prematuridade.com

Encontro com Voluntários

I Encontro Nacional de Voluntários da ONG Prematuridade.com

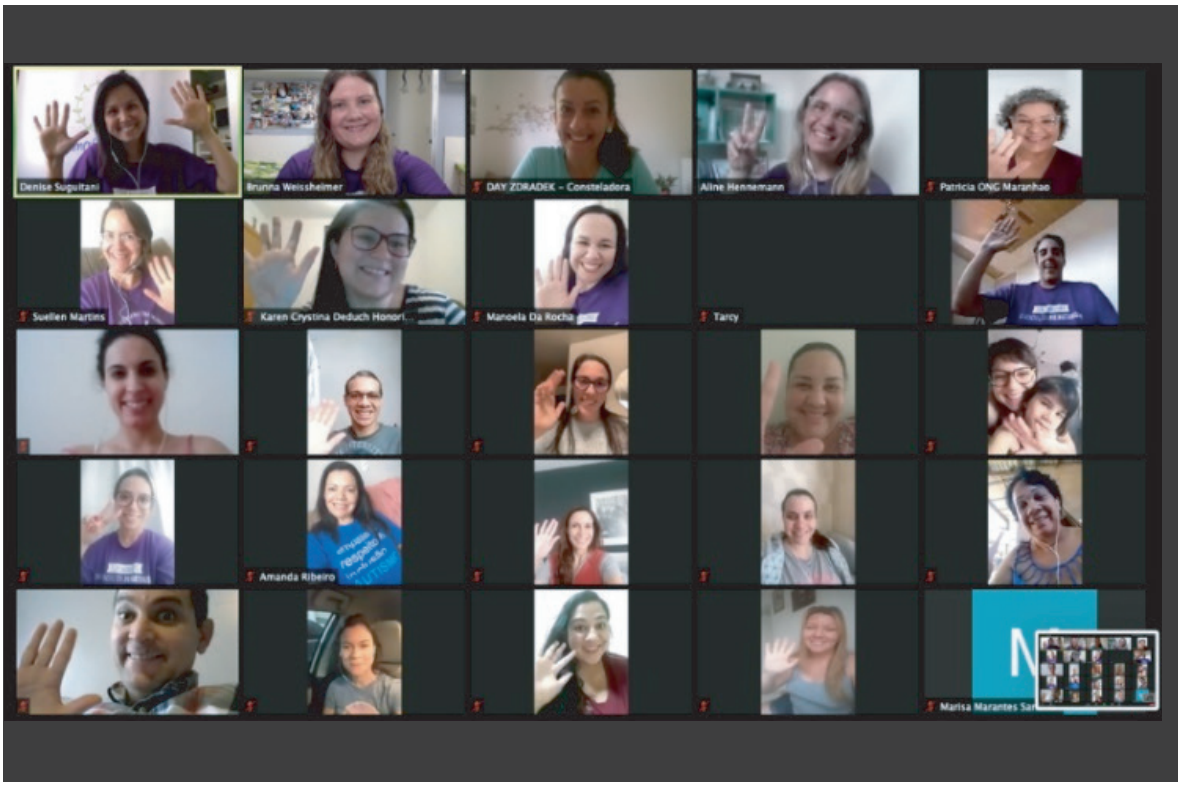

2ª Reunião Virtual dos Voluntários da ONG

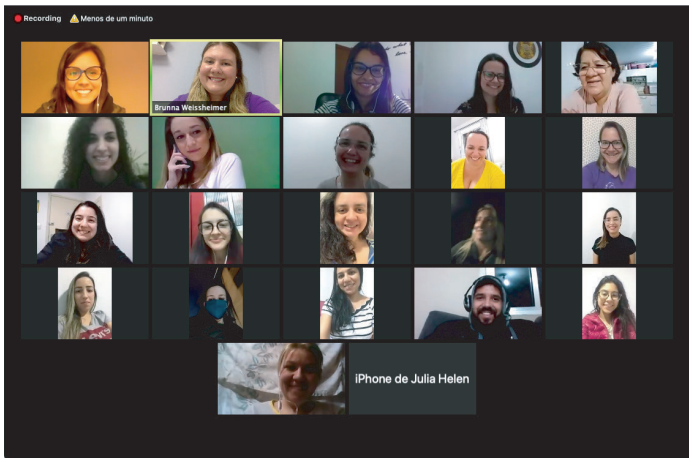

ONG Prematuridade.com

Aniversário de 6 anos

Tudo começou com um blog sobre prematuridade e uma página no Facebook, em meados de 2011. E em novembro de 2014, nascia a Associação Brasileira de Pais, Familiares, Amigos e Cuidadores de Bebês Prematuros (ONG Prematuridade.com), primeira organização da sociedade civil a atuar na causa da prematuridade em âmbito nacional.

ongprematuridadecom Começamos o dia festejando: hoje completamos 6 anos! 🥳

Neste dia tão especial para nossa ONG, do nosso aniversário, gostaríamos de ressaltar que nada seria possível sem o apoio e dedicação de todos envolvidos com a ONG Prematuridade.com. Gratidão por cada um de vocês ao nosso lado! 💜✨🙏 E, para comemorar, nada melhor do que diversos conteúdos quentinhos e especiais que estamos preparando para esse #NovembroRoxo, com a conscientização da importância do cuidado dos nossos prematuros. Não deixe de participar! 😊

#ongprematuridadecom #aniversario

Agradecimentos

Nossa gratidão às famílias e aos profissionais de saúde que estiveram conosco em 2020, o ano mais desafiador de todos, mas também o mais frutífero para a causa da prematuridade.

Agradecimento especial aos nossos **voluntários:** sem eles, nada seria possível.

Nosso obrigado de coração aos times das **Coordenações Voluntárias da ONG,** pelo amor e empenho que dedicam às suas atividades.

Aos profissionais que integram nossos Conselhos Científico, Consultivo e Fiscal, e aos membros voluntários do Comitê Jurídico da ONG: nosso carinho e gratidão pela parceria, apoio e suporte no ano que passou.

Aos apoiadores e parceiros institucionais e aos patrocinadores, nosso respeito e profundo agradecimento por entenderem a importância da causa e por acreditarem no nosso trabalho.

Hospital Divina Providência, de Porto Alegre (RS).

Que em 2021 possamos, juntos, continuar promovendo sensibilização e semeando mudanças no cenário do parto prematuro do Brasil. ♡

Agradecimentos
Patrocinadores

abbvie

Chiesi
People and ideas for innovation in healthcare

SANOFI PASTEUR

GE Healthcare

Baxter

Agradecimentos

Parceiros Institucionais e Apoiadores

EFCNI
european foundation
for the care of newborn infants

MARCH OF DIMES

sociedade brasileira de pediatria

SUS | MINISTÉRIO DA SAÚDE | PÁTRIA AMADA BRASIL GOVERNO FEDERAL

SBIM
Sociedade Brasileira de Imunizações

REDE NACIONAL PRIMEIRA INFANCIA

rBLH

World Health Organization | The Partnership for Maternal, Newborn & Child Health

global alliance for newborn care

AACD vida é movimento

APAE

SOBRASP
Sociedade Brasileira para a Qualidade do Cuidado e Segurança do Paciente

INSTITUTO Protegendo Cérebros Salvando Futuros

preemieworld

XXS
ASSOCIAÇÃO PORTUGUESA DE APOIO AO BEBÉ PREMATURO

Neonatologia BRASIL

INSTITUTO PEQUENOS GRANDES GUERREIROS

amada Helena

metwo
UNIVERSO DOS GÊMEOS E MÚLTIPLOS

CEGONHA FELIZ.COM

baby chocolate

Prematuridade.com

ASSOCIAÇÃO BRASILEIRA DE PAIS, FAMILIARES,
AMIGOS E CUIDADORES DE BEBÊS PREMATUROS

Faça uma doação

Vamos conversar?

Envie um e-mail

www.prematuridade.com